

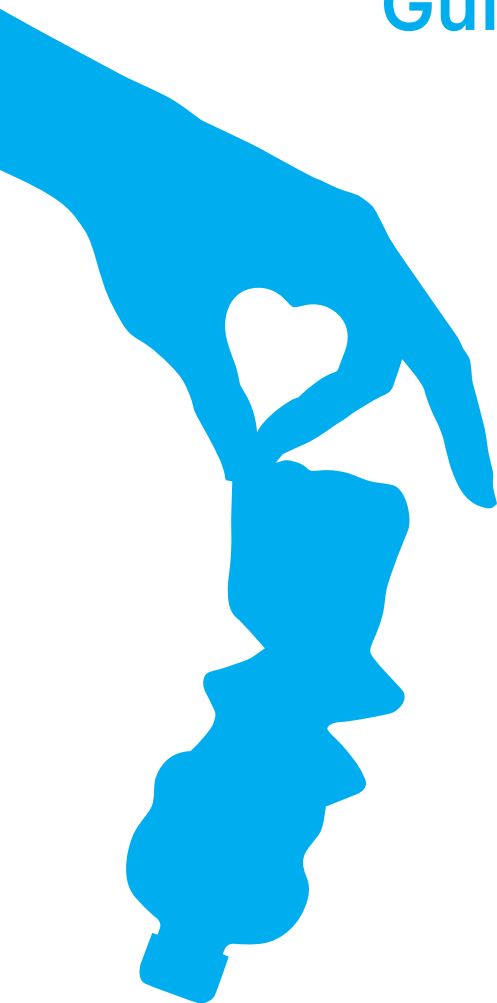

Città di Desio



Guida alla raccolta differenziata



a2a
LIFE COMPANY

Il calendario di raccolta rifiuti

Zona A1

| | | | | |
|----------------|---------|-----------------------------|----------------|-------------------|
| Lunedì | ● umido | ● sacco blu ^{RFID} | ● sacco giallo | ● sacco arancione |
| Giovedì | ● umido | ● carta e cartone | ● vetro | ● sacco arancione |

Zona A2

| | | | | |
|----------------|---------|-----------------------------|----------------|-------------------|
| Lunedì | ● umido | ● carta e cartone | ● vetro | ● sacco arancione |
| Giovedì | ● umido | ● sacco blu ^{RFID} | ● sacco giallo | ● sacco arancione |

Zona B1

| | | | | |
|----------------|---------|-----------------------------|----------------|-------------------|
| Martedì | ● umido | ● sacco blu ^{RFID} | ● sacco giallo | ● sacco arancione |
| Venerdì | ● umido | ● carta e cartone | ● vetro | ● sacco arancione |

Zona B2

| | | | | |
|----------------|---------|-----------------------------|----------------|-------------------|
| Martedì | ● umido | ● carta e cartone | ● vetro | ● sacco arancione |
| Venerdì | ● umido | ● sacco blu ^{RFID} | ● sacco giallo | ● sacco arancione |

Zona C1

| | | | | |
|------------------|---------|-----------------------------|----------------|-------------------|
| Mercoledì | ● umido | ● sacco blu ^{RFID} | ● sacco giallo | ● sacco arancione |
| Sabato | ● umido | ● carta e cartone | ● vetro | ● sacco arancione |

Zona C2

| | | | | |
|------------------|---------|-----------------------------|----------------|-------------------|
| Mercoledì | ● umido | ● carta e cartone | ● vetro | ● sacco arancione |
| Sabato | ● umido | ● sacco blu ^{RFID} | ● sacco giallo | ● sacco arancione |

Elenco vie per zona

(A)

Adamello - B2
Adria - C2
Agnesi G. - C2
Agrigento - C2
Alberto da Giussano - A2

Alfieri V. - B1
Algeria - C2
Alighieri D. - A2
Alpi delle - C1
Ambrosoli G. - B2
Amendola G. - C1
Angelico B. - A1
Arienti P. - A2
Arno - A2

Arosio - A1
Artigiani degli - B2
Asiago - C1
Atleti Azzurri d'Italia - C2

(B)

Baden Powell - B1
Bainsizza - A1
Ballerio G. - A2
Baracca F. (da Via Diaz a Via Cadorna) - A2
Baracca F. (da Via Diaz a Via Trento) - B1
Bassano del Grappa - C2

Bassi U. - A1
Battisti C. - A2
Belingeri G. - B1
Bellini V. - A1
Bengasi - B2
Berchet G. - B2
Bergognone A. - A1
Bernina - A2
Bertasciola di sopra della - C2

Bezzecca - C1
Binzago per - C1
Bixio N. - A1
Boccaccio G. - B1
Boito A. - A1
Bolivia - A1
Boltraffio G.A. - A1
Borghetto - B1
Boschi dei - C1
Boschi per Cesano dei - A2

Bosio G. - A1
Bovisio per - C1
Bozzi A. - C2
Bramante da Urbino - A1
Brambilla G. - B1
Brennero (da Via Due Palme a Via Corso Italia) - A2
Brennero (da Via Due Palme a Via Tarra) - A1
Brescia (da Via Due Palme a Via G. Rossa) - A1
Brescia (da Via Milano a Via G. Rossa) - A2

Briani L. - A1
Brianza - A2
Brianza Viale - C2
Brodolini G. - C2
Buonarroti M. - B2
Buozzi - B1

(C)

Cacciatori dei - C1
Cadore - B2
Cadorna R. - A2
Caduti di Nassirya - B2
Calatafimi - C2
Calvi P.F. - A2
Calvino I. - C2
Campobello di Licata - C2
Canaletto - A1
Canonico Villa (da Via Manzoni a Via Petrarca) - B1
Canonico Villa (da Via Manzoni a Via Rossini) - B2
Canova A. - B2
Cantù C. - B1
Capuana L. - A1
Caravaggio - B2
Carcano F. - B1
Carcassola P. - B1
Card. Schuster - C2
Carducci G. - A1
Carendon - A1
Carso - C1
Cascina Bolagnos - C1
Case Nuove - B1
Cassinetta - A2
Cassino - B2
Castelfidardo - C1
Catania - C2
Cattaneo C. - C2
Cavalieri di Vittorio Veneto - B1

Cave delle - A1
 Cavour C.B. - B1
 Cechov A. - A2
 Cellini B. - A1
 Cervino - C1
 Cesano Maderno per - C1
 Cherubini F. - A1
 Chiesa D. - B1
 Colombo C. - B1
 Commercio del - B2
 Como - A2
 Compagni D. - B1
 Conciliazione - B1
 Confalonieri F. - A2
 Croce B. - C2
 Custoza - C1
(D)
 Da Vinci L. - B2
 D'Acquisto S. - C1
 D'Adda C. - B1
 Dal Verme J. - B1
 D'Annunzio G. - B2
 De Amicis E. - A1
 De Gasperi A. - A2
 De Luca A. - A1
 De Sanctis - A2
 De Sanctis (laterale Via Due Palme) - A2
 Deledda - C2
 Desio - C2
 Desio da F. - A1
 Desio da P. - B2
 Desio per - C1
 Di Vittorio G. - C1
 Diaz A. (da Via Milano a Corso Italia) - A2
 Diaz A. (da Via Milano a Via Pallavicini) - C1
 Divina Misericordia - B2
 Doberdò - A1
 Dolci P. - B1
 Dolomiti - C1
 Don Bareggi G. - A1
 Don Bonzi M. - A1
 Don Coccé R. - B2
 Don Giussani L. - B2
 Don Gnocchi C. - A2
 Don Mazzolari P. - C1
 Don Milani - C1
 Don Minzoni G. - C1
 Don Mutti A. - C2
 Don Pirotta L. - A2
 Don Sturzo L. - C2
 Donatello - A1
 Donizetti G. - B2
 Due Palme - A1
(E)
 Edison T. - B1
 Einaudi L. - B2
 Einstein A. - A2
 Erba - A2
 Europa - A2
(F)
 Fermi E. - A2
 Ferrari E. - C2
 Ferravilla E. - C2
 Filzi F. - A2
 Firenze - A2
 Fiume (da Via Diaz a Via Matteotti) - B1
 Fiume (da Via Diaz a Via Valette) - A2
 Fogazzaro A. - A1
 Forlanini C. (da Via Tagliabue a Via Piermarini) - B1
 Forlanini C. (da Via Piermarini a Via del Guado) - B2
 Forno Vecchio - B1
 Foscolo U. - B2
 Fratelli Bandiera - A2
 Fratelli Cairoli - A2
 Fratelli Cervi - B1
 Fratelli Mameli - B2
 Fratelli Rosselli - C1
(G)
 Gabellini A. - A2
 Galeno C. (da Via Carcano a Via Manzoni) - B1
 Galeno C. (da Via Manzoni a Via Ortigara) - B2
 Galilei G. - B2
 Galli G. - A2
 Galvani L. - B1
 Garibaldi G. (da Via Manzoni a Via Matteotti) - B1
 Garibaldi G. (da Via Manzoni a Via Milano) - B2
 Gavazzi E. - A2
 Generale Cantore - A2
 Generale Dalla Chiesa - A2
 Genova - A2
 Gentile - C1
 Ghiacciaia - B1
 Gioia F. - B2
 Giordano U. - B2
 Giotto - A1
 Giovanni Paolo II - A2

Giovanni XXIII - A2
 Giusti G. - B2
 Goito - C1
 Goldoni C. - C1
 Gorizia - A2
 Gramsci A. - B1
 Grandi A. - B1
 Grigna - A1
 Grubicy V. - A1
 Guado del - B2
 Guarenti D. - B1
(H)
 Hermada - A1
(I)
 I Maggio - B2
 Industria dell' - C2
 Isonzo - A2
 Italia (da Via Diaz a Via Matteotti) - B1
 Italia (da Via Diaz a Via Milano) - A2
 IV Novembre - B2
 IX Novembre - C2
(K)
 Kuliscioff A. - C2
(L)
 Laghetto - B1
 Lamarmora A. - A2
 Lampugnani G.M. (da Via Cavour a Via Edison) - B1
 Lampugnani G.M. (da Via Sicilia a Via Bareggi) - A1
 Lavoratori Autobianchi - A1
 Lecco - A1
 Leoncavallo R. - B2
 Leopardi G. - B1
 Liberazione - A2
 Lissoni P. - A1
 Lombardia - B1
 Lucinico - A2
(M)
 Maestri del Lavoro - B2
 Magenta - C1
 Majorana E. - C2
 Mantegazza P. - A2
 Mantegna A. - A1
 Mantova - C2
 Manzoni A. - B1
 Marconi G. - B2
 Mariani dei - B2
 Marsala - C2
 Martiri delle Foibe - C2
 Martiri di Cefalonia - B2
 Martiri di Fossoli - B1
 Marx K. - C1
 Marzabotto - B2
 Mascagni P. - B2
 Matteotti G. - B1
 Mazzini G. - A2
 Meda F. - A1
 Mentana - C1
 Mercato - B1
 Messina - C2
 Mestre - C2
 Michelini M. - A1
 Milano (da Via delle Rose a Via Rovagnati) - C2
 Milano (da Via per Cesano a Viale Europa) - A2
 Milano (da Via Rovagnati a Via Per Cesano) - C1
 Milite Ignoto - A1
 Modigliani A. - A1
 Molinara - A1
 Mons. Bandera - C2
 Monselice - C2
 Monsignor Camnasio G. - B1
 Monsignor Castelli L. - C1
 Monsignor Cattaneo C. - B1
 Montale E. - C1
 Monte Bianco - C1
 Monte Cimone - C1
 Monte Generoso - C1
 Monte Grappa - A2
 Monte Palanzone - C1
 Monte Rosa - C1
 Monte San Michele - C1
 Monte Santo - A2
 Montello - A2
 Montenero - B1
 Monteverdi C. - B2
 Monti V. - A1
 Monviso - C1
 Mulinello - C1
 Mulino Arese - C1
(N)
 Negri A. - C2
 Nenni P. - B1
 Nizza - C1
 Novara - A2
 Novati E. - B2
 Nuova Valassina - A1
(O)

Oberdan G. - A2
 Olimpiadi - A2
 Olmetto - B1
 Orti - A1
 Ortigara - B2
 Oslavia - B2
(P)
 Padova - C2
 Padre Caspani E. - B2
 Padre Frezzini - B2
 Padre Kolbe M. - C1
 Paganini N. - B2
 Palermo - C2
 Palestro - C1
 Pallavicini G. - C1
 Paolo VI - C1
 Parini G. - C2
 Partigiani d'Italia - B2
 Pascoli G. - A1
 Pasteur L. - B1
 Pastrengo - C1
 Pasubio - A2
 Pellico S. - A1
 Peschiera - C2
 Petrarca F. - B1
 Piave - A2
 Piermarini F. - B1
 Pio XI - B1
 Pirandello L. - B2
 Pisacane C. - B2
 Podgora - A2
 Pontida - C1
 Porta C. - B2
 Portichetto - B1
 Pozzo Antico (da Via Montenero a Via Rossini) - B2
 Pozzo Antico (da Via Santa Maria a Via Montenero) - B1
 Prati (da Via Martiri di Fossoli a Via Montenero) - B1
 Prati (da Via Montenero a Via Rossini) - B2
 Primavera - C2
 Primule - A1
 Puccini G. - A2
 Pulora dei - A2
(Q)
 Quasimodo S. - C2
(R)
 Ragazzi del '99 - B1
 Ramelli S. - C1
 Rapallo - C1
 Rastelli - B1
 Redipuglia - A1
 Resegone - A1
 Righini - A2
 Rimembranze delle - A2
 Risorgimento - C1
 Roma (da Via Lampugnani a Via Piermarini) - B1
 Roma (da Via Piermarini a Via Rossini) - B2
 Romagna - C2
 Ronchetti A. - B1
 Rose delle - C2
 Rossa G. - A2
 Rossini G. - B2
 Rovagnati E. - C2
 Rovani G. - C2
 Rovigo - C2
(S)
 S. Camillo - A2
 Sabotino (da Via Milano a Via Garibaldi) - B2
 Sabotino (da Via Milano a Via Santi) - C2
 Salgari E. - A1
 San Bernardo - C2
 San Bosco G. - A2
 San Carlo - A2
 San Cristoforo - A2
 San Francesco - B1
 San Francesco D'Assisi - A2
 San Gennaro - A1
 San Giuseppe - A1
 San Lorenzo - A2
 San Mamete - B1
 San Martino - C1
 San Pietro - B1
 San Vincenzo de' Paoli - C2
 San Vittore I Papa - A2
 Santa Caterina - A2
 Santa Liberata - B2
 Santa Lucia - A2
 Santa Maria - B1
 Santa Molla G.B. - C2
 Santa Paola di Rosa - A2
 Sant'Anna - A2
 Sant'Apollinare - A1
 Santi - C2
 Santi Siro e Materno - A2
 Sauro N. - A2
 Schipa T. - B2
 Sciesa A. - B2

Segantini G. - A1
Segre - C2
Sempione - C1
Serao M. - C2
Seregno per - A1
Serenella - C1
Serviti dei - A2
Sforza F. - B2
Sicilia - A1
Silone I. - C2
Sirtori G. - A2
Solaro F. - C1
Solferino - C1
Sovicana - B1
Spinelli A. - B1
Spluga - C1
Stadio - C2
Stampa - B1
Stelvio - C1

(T)

Tagliabue U. (da Via XXV Aprile al sottopasso) - B1
Tagliabue U. (dal sottopasso al confine di Lissone) - A1
Targetti R. - C2
Tarra G. - A1
Tazzoli E. - A2
Ticino - C1
Tigli dei - B1
Tintoretto - A2
Tittoni T. - A1
Tolstoj - A2
Tonale - C1
Torino - A2
Torriani N. - B1
Torricelli E. - A2
Toti E. - C1
Traversi - C2
Traversi Roggia - B1
Tre Venezie - C2
Trento - B1
Treviso - C2
Trezzi P. - B1
Trieste - B2
Trincea delle Frasche - A2
Tripoli - B1
Turati F. - B2

(U)

Udine - C2
Ungaretti G. - C1

(V)

Vaj R. - B2
Vallette delle - A2
Varese - A2
Vercelli - A2
Vercesi G. - B2
Verdi G. - B2
Verga G. - C2
Verona - C2
Verri P. - B2
Vicenza - C2
Vico G. B. - B1
Villani F. - A2
Villoresi A. - C2
Visconti O. (da Via Due Palme a Corso Italia) - A2
Visconti O. (da Via Due Palme a Via Tarra) - A1
Vittorio Veneto (da Via Corso Italia a Via Due Palme) - A2
Vittorio Veneto (da Via Due Palme a Via Tarra) - A1
Vivaldi - C2
Volontari del Sangue - B1
Volta A. (da Lombardia a Brennero) - A1
Volta A. (da Lombardia a Lampugnani) - B1

(X)

XVI Marzo - C2
XX Settembre (da Via Diaz a Via Matteotti) - B1
XX Settembre (da Via Diaz a Via Vallette) - A2
XXIV Maggio - B1
XXV Aprile - B1

(Z)

Zandonai R. - A1
Zanella G. - B1

Imballaggi in plastica e metallo (multimateriale leggero)



Il multimateriale leggero va inserito nel **sacco giallo trasparente**.

Cosa mettere:

bottiglie, piatti e bicchieri in plastica, sacchetti, buste e pellicole (anche cellophane), flaconi e tubetti, vaschette, scatolette e contenitori per alimenti (anche in polistirolo e plastica), pellicole per imballaggio incluse quelle a bolle, tappi di metallo, lattine per bevande e liquidi, capsule in alluminio per caffè, tetra pak.

Cosa non mettere:

arredi e manufatti in plastica, giocattoli e/o oggetti in plastica dura, penne, rasoi usa e getta, sigarette elettroniche e spazzolini.



Ricorda: il sacco giallo accetta solo gli “imballaggi”, cioè i contenitori di casa che, al momento dell’acquisto, hanno contenuto del materiale, solido o liquido, non tossico né nocivo né infiammabile.

Svuota i contenitori e riduci le dimensioni ove possibile.

Umido - Organico



L'umido va inserito nell'apposito contenitore in sacchetti biodegradabili e compostabili.

Cosa mettere:

scarti ed avanzi di cucina crudi o cotti, bucce e scarti di verdura e frutta, scarti di carne e pesce, ossa e lisce, pasta e farinacei, pane, riso, noccioli di frutta, gusci (d'uova, noci, nocciole), filtri di tè e camomilla, fondi di caffè, tappi in sughero, tovaglioli e fazzoletti di carta usati, posate, bicchieri e piatti in materiale biodegradabile.

Cosa non mettere:

sfalci e potature, scarti di giardinaggio (erba, potatura di piante), deiezioni di animali, carta per confezioni alimentari (carta oleata, plastificata o con alluminio), mozziconi di sigaretta, liquidi, olio, prodotti chimici, pannolini e assorbenti, stracci, legno, cenere (di camino e barbecue).



Ricorda: Usa sacchi e shopper con questi simboli.



Vetro

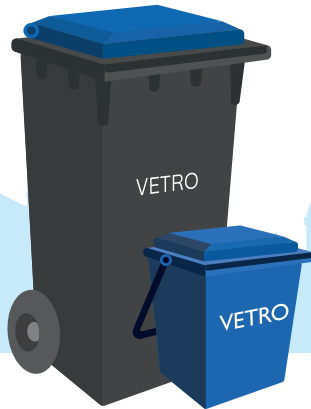

Il vetro va inserito **nell'apposito contenitore**

Cosa mettere:

bottiglie in vetro, contenitori in vetro, barattoli in vetro, flaconi in vetro, vasetti per alimenti.

Cosa non mettere:

specchi, cristallo, ceramica, porcellana, lampadine, tubi al neon, plexiglass, lastre pyrex e vetri da forno, coperchi dei contenitori.



Ricorda: ceramica e porcellana, se buttati insieme al vetro, compromettono l'intero ciclo di recupero del materiale.

Svuota i contenitori e rimuovi il loro tappo prima di conferirli.

Carta e Cartone



Carta e cartone vanno ridotti in volume in **scatole**, **sacchetti di carta** o legati con **spago**.

Cosa mettere:

giornali, quaderni e riviste (senza parti adesive, metallo e plastica), sacchetti, vaschette e scatole in cartone per alimenti, confezioni in cartone per giocattoli e abbigliamento, cartone della pizza senza residui di cibo, cartoni per bevande.

Cosa non mettere:

carta e cartoni con residui di cibo, scontrini fiscali, carta da forno, cellophane, sacchetti di plastica.



Ricorda: schiaccia e piega i cartoni per ridurre l'ingombro.

Secco indifferenziato



Il secco indifferenziato va inserito nel **sacco blu^{RFID}**.

Cosa mettere:

carta sporca, oleata e vetrata, cotton fioc, scontrini, piatti rotti, bicchieri, tazze in ceramica, posate, penna, spugna, candela, filtri e sacchi per aspirapolvere, mozziconi di sigaretta, assorbenti, cerotti, rasoi usa e getta, giocattoli rotti (non elettronici), spazzolino.

Cosa non mettere:

pile, oli, medicinali, colle, vernici, solventi, insetticidi e lampadine, tutti i rifiuti differenziabili.



Ricorda: per la raccolta del secco indifferenziato è obbligatorio usare i sacchi blu^{RFID} di Gelsia Ambiente, altri sacchi non vengono ritirati.

Tessili sanitari



I tessili sanitari vanno inseriti **nel sacco arancione**.

Cosa mettere:

pannolini, pannoloni,
traverse salvaletto.

Cosa non mettere:

tutto il resto, compresi gli
assorbenti.

Come attivare il servizio:



Compila
il modulo
disponibile su
gelsiambiente.it



Invia il modulo con
la Tessera Sanitaria
dell'intestatario TARI a
info@gelsiambiente.it



Aspetta
la mail di
attivazione



Vai al distributore
automatico e
preleva i sacchi
arancioni

Oppure recati in uno degli sportelli di Gelsia Ambiente.



Ricorda: servizio dedicato alle famiglie con bambini fino a 3 anni e con persone che necessitano di questi presidi. Inquadra il QR code per il modulo di attivazione (Documenti utili).



Sfalci verdi



É attivo il servizio di **ritiro a domicilio a calendario**.
Gli sfalci vanno esposti in **contenitori carrellati da 240 litri con attacco a pettine**.

Cosa mettere:

sfalci domestici di erba e fiori recisi, ramaglie, potature di piccoli alberi e siepi, foglie, residui vegetali da pulizia dell'orto.

Cosa non mettere:

legno trattato, ceppi di albero.

Per consultare il **calendario dei ritiri** inquadra il QR Code, vai su gelsiambiente.it o sulla G-App.



Ricorda: puoi portare gli sfalci verdi anche alla Piattaforma Ecologica di Via Einaudi, 3.



Rifiuti ingombranti e grandi RAEE



È attivo il **servizio gratuito** di **ritiro a domicilio su prenotazione**.

Cosa conferire:

materassi, frigoriferi, lavatrici, televisori, mobili, reti in metallo, grandi elettrodomestici, divani, poltrone, sedie.

Cosa non conferire:

bidoni che hanno contenuto prodotti chimici, residui industriali, porte, finestre, parti strutturali, inerti, vetri e specchi, ceramiche, sanitari, pneumatici, pezzi di auto.

Come prenotare:

Online sul sito **gelsiambiente.it**, o al numero verde **800 445964**.

Per il ritiro a pagamento:

- **Compila il modulo** online o chiama il numero verde e aspetta la mail di risposta
- **Solo dopo aver ricevuto via email la fattura, procedi al pagamento**, tramite bonifico bancario alle coordinate che ti saranno indicate, oppure in contanti presso lo sportello Gelsia Ambiente, in Via Caravaggio 26/A a Desio.
- Se effettui il bonifico, **invia la contabile del pagamento** a prenotazioni@gelsiambiente.it

Avviso: Il materiale deve essere esposto davanti al proprio numero civico, senza ostacolare il pubblico passaggio, nelle quantità indicate e negli orari concordati durante la prenotazione.



Ricorda: puoi portare gli ingombranti e i grandi RAEE anche alla Piattaforma Ecologica di Via Einaudi, 3.

Le altre raccolte sul territorio



Pile

Gettate nei contenitori dedicati presenti sul territorio e distribuiti negli esercizi commerciali.

Farmaci scaduti

Buttali nei contenitori dedicati presenti nelle farmacie cittadine. Ricordati di separare la scatola e il bugiardino, che vanno gettati nella carta.



Indumenti usati

Le scarpe e gli abiti usati vanno inseriti negli appositi contenitori distribuiti sul territorio cittadino e nel centro di raccolta.



Oli vegetali

PUNTO  **LIO**

Raccogli l'olio vegetale in una bottiglia di plastica, e portalo al [PuntOlio](#) più vicino.

Cosa può essere raccolto:



oli di frittura, oli di conservazione dei cibi in scatola e oli alimentari deteriorati o scaduti.



grassi di cottura (burro, strutto, lardo...).

Piattaforma Ecologica Via Einaudi, 3

Orari di apertura

| | Lun. | Mar. | Mer. | Gio. | Ven. | Sab. | Dom. |
|-----------------------|---------------|-------------------------------|---------------|-------------------------------|---------------|-------------------------------|--------|
| utenze domestiche | 14.30 - 18.30 | 8.30 - 12.30 14.30 - 18.30 | 14.30 - 18.30 | 8.30 - 12.30 14.30 - 18.30 | 14.30 - 18.30 | 8.30 - 12.30 14.30 - 18.30 | chiusa |
| utenze non domestiche | 14.30 - 18.30 | 8.30 - 12.30 14.30 - 18.30 | 14.30 - 18.30 | 8.30 - 12.30 14.30 - 18.30 | 14.30 - 18.30 | chiusa | chiusa |

chiusa nei festivi e nelle festività

Le **utenze domestiche** possono accedere con **tessera sanitaria**, quelle **non domestiche** con **apposita Card**. Le attività produttive e commerciali, nel rispetto del regolamento comunale, possono conferire solo le tipologie di rifiuti urbani autorizzati, devono essere iscritte all'Albo Nazionale Gestori Ambientali, devono essere iscritte o registrate al R.E.N.T.RI secondo il D.M. 59/2023 e devono essere in possesso del formulario identificazione rifiuti (FIR) o formulario digitale (xFIR).

Qui non puoi conferire rifiuti speciali o urbani non autorizzati

(elenco indicativo e non esaustivo)

cartongesso
lana di roccia
carta catramata
estintori
pneumatici
bombole
etc



Ricorda: in Piattaforma Ecologica non conferire i rifiuti ritirabili con il servizio porta a porta.

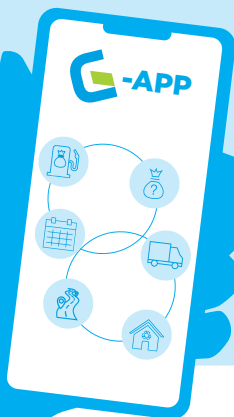

Gelsia Ambiente a portata di click

Scopri i nostri canali digitali. Tutti i servizi Gelsia Ambiente quando e dove vuoi.



Distributori automatici di sacchi



Cosa serve per ritirare i sacchi:

Per i cittadini: la Tessera Sanitaria o la Carta d'Identità Elettronica dell'intestatario della TARI.

Per le attività commerciali: la tessera G-card.

Cosa posso prelevare:

Sacchi blu^{RFID}:

max 5 rotoli annui per i cittadini e max 50 rotoli annui per le utenze commerciali

Sacchi gialli:

max 7 rotoli annui per i cittadini e per le utenze non domestiche

Sacchi bio:

max 2 rotoli annui solo per i cittadini

Sacchi arancioni:

(previa attivazione del servizio) solo per i cittadini



Ricorda: puoi ritirare i tuoi sacchi in tutti i distributori di Gelsia Ambiente, anche non nel tuo Comune. Inquadra il QR Code per scoprire dove sono e cosa erogano, e su G-App hai la disponibilità in tempo reale.



Dove lo butto

Scopri in quale contenitore puoi mettere i tuoi rifiuti o dove puoi portarli.



Per vedere l'elenco completo inquadra il QR Code o scarica G-App.

A

| | | |
|--------------------------------|-----------------------------|-----------------------------|
| Abbigliamento in buono stato | Contenitori sul territorio | |
| Abbigliamento in cattivo stato | ● Sacco blu ^{RFID} | |
| Accendino | ● Sacco blu ^{RFID} | |
| Accumulatori per auto | Piattaforma Ecologica | |
| Agende in carta e cartoncino | ● Carta e cartone | |
| Alimenti e avanzi di cucina | ● Umido | |
| Amianto | Azienda specializzata | |
| Armadi | Piattaforma Ecologica | A domicilio su prenotazione |
| Asciugacapelli | Piattaforma Ecologica | |
| Assorbenti | ● Sacco blu ^{RFID} | |

B

| | | |
|---|-----------------------------|-----------------------------|
| Barattoli e scatole in metallo (dolci, liquori ...) | ● Sacco giallo | |
| Barattolo di vernice (con simbolo di pericolo) | Piattaforma Ecologica | |
| Batteria cellulare | Piattaforma Ecologica | |
| Batteria auto | Piattaforma Ecologica | |
| Bicchieri di plastica monouso | ● Sacco giallo | |
| Bicicletta | Piattaforma Ecologica | A domicilio su prenotazione |
| Bigiotteria | ● Sacco blu ^{RFID} | |
| Blister vuoti | ● Sacco giallo | |
| Bombola | Rivenditore | |

| | | | |
|---|--|-----------------------------|-----------------------------|
| | Bombolette spray (con scritta T e/o F) | Piattaforma Ecologica | |
| | Bombolette spray (senza scritta T e/o F) | ● Sacco giallo | |
| C | Caffè (fondi) | ● Umido | |
| | Caffè (capsule) | ● Sacco blu ^{RFID} | |
| | Card plastificata (Bancomat, tesserini, ecc) | ● Sacco blu ^{RFID} | |
| | Carta forno | ● Sacco blu ^{RFID} | |
| | Carta stagnola pulita | ● Sacco giallo | |
| | Cartoni della pizza puliti | ● Carta e cartone | |
| | Cartucce e Toner | Piattaforma Ecologica | |
| | Cassette Audio/Video | ● Sacco blu ^{RFID} | |
| | Cenere legna ben spenta (in piccole quantità) | ● Sacco blu ^{RFID} | |
| | Confezione di plastica (merende, pasta, riso, ecc) | ● Sacco giallo | |
| D | Damigiane | Piattaforma Ecologica | |
| | Detriti (in piccole quantità) | Piattaforma Ecologica | |
| | Dispenser in plastica | ● Sacco giallo | |
| | Divani | Piattaforma Ecologica | A domicilio su prenotazione |
| | DVD e CD | ● Sacco blu ^{RFID} | |
| E | Elastici | ● Sacco blu ^{RFID} | |
| | Elettrodomestici (grandi dimensioni) | Piattaforma Ecologica | A domicilio su prenotazione |
| | Erba | Piattaforma Ecologica | Servizio a calendario |
| F | Farmaci e medicinali scaduti | Piattaforma Ecologica | Contenitori sul territorio |
| | Fotografie | ● Sacco blu ^{RFID} | |
| | Filtri tè/tisane | ● Umido | |
| G | Giocattoli (non elettrici o elettronici) | ● Sacco blu ^{RFID} | |
| | Giornali | ● Carta e cartone | |
| | Gusci di frutta secca | ● Umido | |

| | | | |
|------------------|---|---|-----------------------------|
| I | Imballaggi in polistirolo (in piccole quantità) | ● Sacco giallo | |
| | Lamette (con la protezione) | ● Sacco blu ^{RFID} | |
| L | Lampadine a basso consumo | Piattaforma Ecologica | |
| | Lana di vetro o di roccia | Azienda specializzata | |
| | Lastre mediche | ● Sacco blu ^{RFID} | |
| | Lettere | ● Sacco blu ^{RFID} | |
| | Materassi | Piattaforma Ecologica | A domicilio su prenotazione |
| | Mollette in plastica | ● Sacco blu ^{RFID} | |
| M | Monitor | Piattaforma Ecologica | |
| | Motorino | Demolitore autorizzato | |
| | Mozziconi di sigarette | ● Sacco blu ^{RFID} | |
| | Nastro adesivo | ● Sacco blu ^{RFID} | |
| | Neon/lampade a fluorescenza | Piattaforma Ecologica | |
| N | Occhiali | ● Sacco blu ^{RFID} | |
| | Olio alimentare |  PuntOlio sul territorio | Piattaforma Ecologica |
| | Olio minerale | Piattaforma Ecologica | |
| | Ombrelli | ● Sacco blu ^{RFID} | |
| O | Palloni | ● Sacco blu ^{RFID} | |
| | Pannolini e pannolini | ● Sacco arancione | ● Sacco blu ^{RFID} |
| | Piastrelle (in piccole quantità) | Piattaforma Ecologica | |
| | Piatti in plastica | ● Sacco giallo | |
| | Piatti in ceramica | Piattaforma Ecologica | |
| | Pile | Piattaforma Ecologica | Contenitori sul territorio |
| | Pneumatici | Rivenditore | |
| | Posate in plastica | ● Sacco blu ^{RFID} | |
| | Profilattici | ● Sacco blu ^{RFID} | |
| | P | Quaderni | ● Carta e cartone |
| Quadri da parete | | Piattaforma Ecologica | |

| | | | | |
|---------------------------|--|-----------------------------|-----------------------------|--|
| R | Ramaglie e residui orto | Piattaforma Ecologica | Servizio a calendario | |
| | Retine frutta e verdura | ● Sacco giallo | | |
| S | Sacchetti aspirapolvere (pieni) | ● Sacco blu ^{RFID} | | |
| | Salviette umidificate | ● Sacco blu ^{RFID} | | |
| | Scontrini fiscali | ● Sacco blu ^{RFID} | | |
| | Secchi grandi | Piattaforma Ecologica | | |
| | Secchielli | ● Sacco blu ^{RFID} | | |
| | Siringhe, aghi, flebo (inserire la siringa in un contenitore rigido e ben chiuso con l'ago protetto nell'apposito cappuccio) | ● Sacco blu ^{RFID} | | |
| T | Spazzole e spazzolini (non elettrici) | ● Sacco blu ^{RFID} | | |
| | Specchi | Piattaforma Ecologica | | |
| | Stecchini e stuzzicadenti | ● Umido | | |
| | Tappi di sughero | ● Umido | | |
| | Termometri digitali | Piattaforma Ecologica | | |
| | Traverse salvaletto | ● Sacco arancione | ● Sacco blu ^{RFID} | |
| | Trucchi | ● Sacco blu ^{RFID} | | |
| | Tubetti vuoti (dentifricio, creme, salse, ecc) | ● Sacco giallo | | |
| | V | Valigie | Piattaforma Ecologica | |
| | | Vasi di plastica grandi | Piattaforma Ecologica | |
| Vasi di plastica piccoli | | ● Sacco blu ^{RFID} | | |
| Vetri di serramenti rotti | | Piattaforma Ecologica | | |
| Z | Zainetti | ● Sacco blu ^{RFID} | Contenitori sul territorio | |
| | Zanzariere | ● Sacco blu ^{RFID} | | |
| | Zerbino (piccolo) | ● Sacco blu ^{RFID} | | |

Per saperne di più:

gelsiambiente.it

